

| PIENĒMTIE APZĪMĒJUMI | | |
|----------------------------------------------------------|-------------------------------------------------------------------------------------------------------------|------------|
| Apzīmējums | Nosaukums | KODS |
| | Detālpilnojumā robeža | |
| | Zemesgabala robeža | |
| 20.līnija 1 | Zemesgabala adrese | |
| 13000042209 | Kadastra numurs | |
| 1894 m ² | Zemesgabala platība | |
| (DzS9) | Funkcionālā zona - Savrupmāju apbūves teritorija | |
| | Sarkanā līnija | 7312030100 |
| | Esošie koki | |
| | Meža zemes teritorija | |
| | Valsts nozīmes pilsētūbniecības pieminekļa teritorija un objekti | 7314010602 |
| VIDES UN DABAS RESURSU AIZSARDZĪBAS AIZSARGJOSLAS | | |
| | Baltijas jūras un Rīgas jūras līča ierobežotas saimnieciskās darbības joslas teritorija | 7311010300 |
| | Baltijas jūras un Rīgas jūras līča krasta kāpu vides un dabas resursu aizsardzības aizsargjoslas teritorija | 7311010100 |
| | Aizsargājama koka (dižkoka) teritorija | 7313080300 |
| EKSPLUATĀCIJAS AIZSARGJOSLAS | | |
| | Ekspluatācijas aizsargjoslas teritorija gar pašteses kanalizācijas vadu | 7312010300 |
| | Ekspluatācijas aizsargjoslas teritorija gar kanalizācijas spiedvadu, kas atrodas līdz 2 metru dziļumam | 7312010201 |
| | Ekspluatācijas aizsargjoslas teritorija ap ūdensvadu, kas atrodas līdz 2 metru dziļumam | 7312010101 |
| | Ekspluatācijas aizsargjoslas teritorija gar elektrisko tīklu kabeļu līniju | 7312050201 |
| | Ekspluatācijas aizsargjoslas teritorija ap elektrisko tīklu transformatoru apakšstaciju | 7312050500 |
| | Ekspluatācijas aizsargjoslas teritorija gar gāzesvadu ar spiedienu līdz 0,4 megapaskāliem | 7312080101 |

DETĀLPILNOJUMA GROZĪJUMI ZEMESGABALAM
20.LĪNIJĀ 1, JŪRMALĀ
TERITORIJAS PAŠREIZĒJĀ IZMANTOŠANA

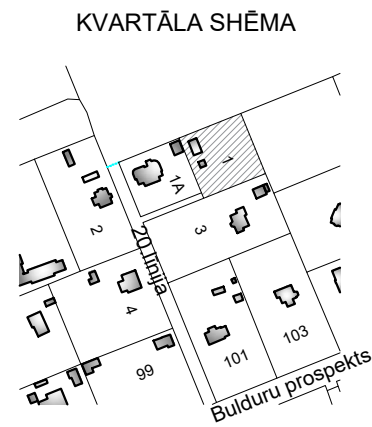
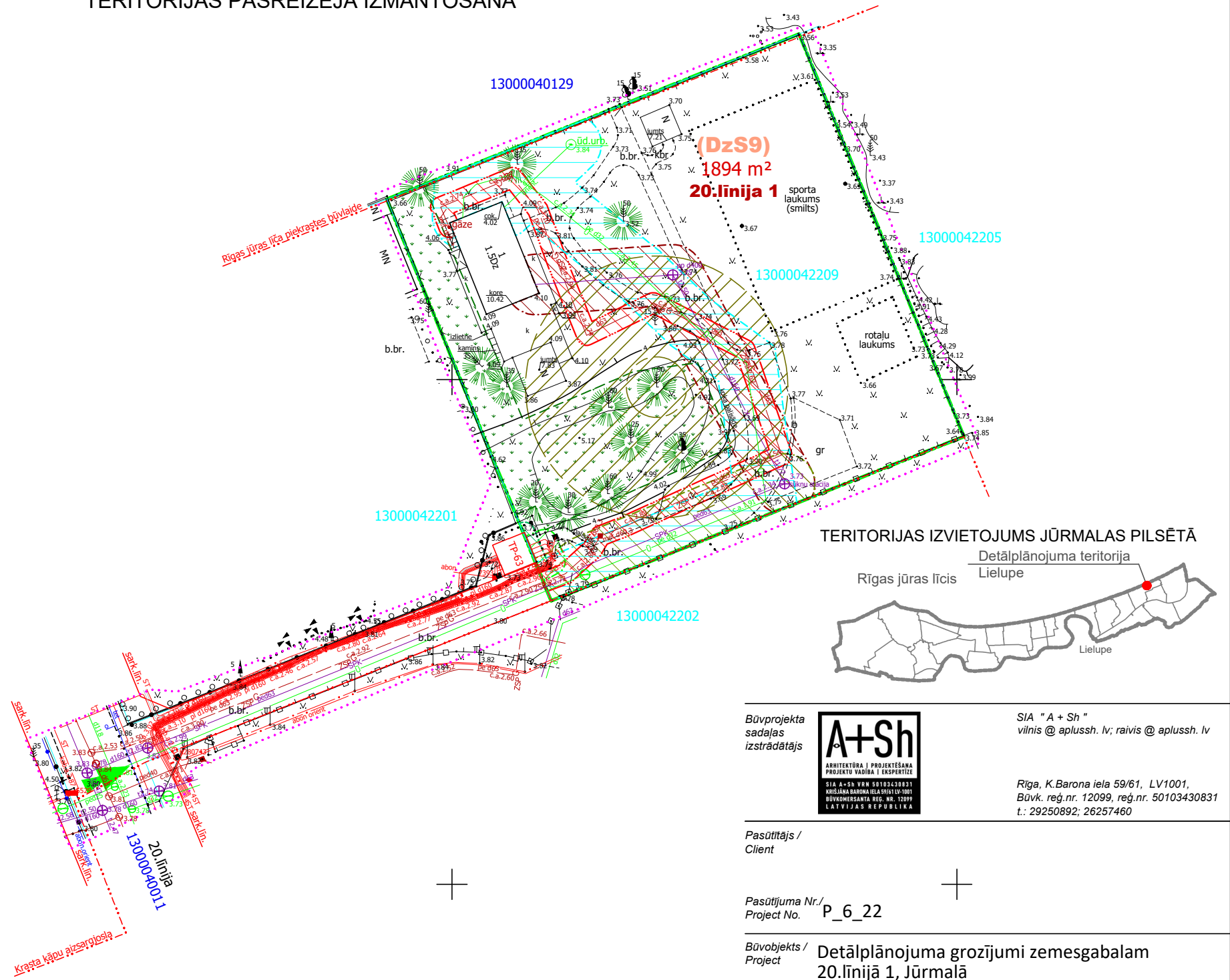

- Piezīmes:
- Teritorija atrodas valsts nozīmes pilsētūbniecības pieminekļa „Dubultu - Majoru - Dzintaru - Bulduru - Lielupes vasarnīcu rajoni” (valsts aizsardzības Nr. 6083) teritorijā un ir tā daļa.
 - Nekustamā īpašuma lietošanas mēķis - 0601.

Būvprojekta
sadala
izstrādātājs



SIA "A + Sh"
vilnis @ aplushh. lv; raivis @ aplushh. lv

Rīga, K.Barona iela 59/61, LV1001,
Būv. reģ.nr. 12099, reģ.nr. 50103430831
t.: 29250892; 26257460

Pasūtītājs /
Client

Pasūtījuma Nr./
Project No. P_6_22

Būvobjekts /
Project Detālpilnojumā grozījumi zemesgabalam
20.līnijā 1, Jūrmalā

Obj. adrese /
Obj. address 20.līnija 1, Jūrmalā, kad.Nr. 1300 004 2209

Lapas nos. /
Drawing title Teritorijas pašreizējā izmantošana

Dat. / Date 01.06.2022.

Mērogs /
Scale 1:500

Lapas Nr. /
Drawing No. TEI-1

Det. izstrādes vad. /
Head of proj. R. Ansule

Projekta daļa /
Design part Graf. daļa

Arh. / Arch. V. Šlars

Stadija /
Stage 1.redakcija

Arh. / Arch.

Arhīva Nr. /
Archive No. P_6_22